

2020年8月4日

法人各位

社会福祉法人福利厚生センター
業務受託団体
公益財団法人神奈川県福利協会

福利厚生センター交流事業の実施について

時下ますますご清祥のこととお喜び申し上げます。

さて、このたび福利厚生センターの交流事業といたしまして、“ラフォーレ宿泊プラン”を実施することになりました。

- 1 期 間 2020年10月1日(木)～12月25日(金)内で1泊
※ 参加決定後、上記期間内でご都合のよい日を下記宿泊場所の中から各自でご予約いただきます。ホテルの空室状況によりご希望の日をご予約できないこともありますのでご了承ください。
※ 2泊目以降のご宿泊は通常料金となります。
- 2 宿泊場所 ラフォーレ那須、強羅、伊東、修善寺
マリオット伊豆修善寺、富士山中湖、琵琶湖、南紀白浜、軽井沢
白馬八方 いずれか1施設
- 3 参加者の範囲 福利厚生センターの加入者とその家族
- 4 参加募集人員 100名 (加入者1名につき1施設まで・1グループ2名以上でお申込みください)

5 料 金 各種プラン宿泊料金より1名につき **3,000円引き**

1泊 4,200円(税別)～
人数・宿泊日等により異なります。各種プラン適用できます。
対応施設のプラン等はラフォーレ倶楽部ホームページをご覧ください。
<http://www.laforet.co.jp/>

6 申込方法 別紙申込書にて福利協会へFAXでお申込みください。

(FAX 045-316-3801 TEL 045-311-8738)

7 申込締切 **2020年8月28日(金) (厳守)**

※ 申込後の取り消しはできません。

申込みが定員を超えた場合は調整・抽選となりますのでご了承ください。

なお、申込締切後、参加決定と参加費の納入方法をご連絡いたします。

2020 年度福利厚生センター交流事業（ラフォーレ宿泊プラン）申込書

加入者番号	加入者氏名	家族氏名	家族氏名
①	フリガナ-----	フリガナ-----	フリガナ-----
	フリガナ-----	フリガナ-----	フリガナ-----
②	フリガナ-----	フリガナ-----	フリガナ-----
	フリガナ-----	フリガナ-----	フリガナ-----
③	フリガナ-----	フリガナ-----	フリガナ-----
	フリガナ-----	フリガナ-----	フリガナ-----



合計申込人数 _____ 人

上記のとおり参加を申し込みます。

年 月 日

神奈川県福利協会 殿

〒

法人住所

法人名

TEL

担当者名

印

問合せ・申込先：神奈川県福利協会 TEL 045(311)8738 FAX 045(316)3801

申込締切：2020年8月28日(金)

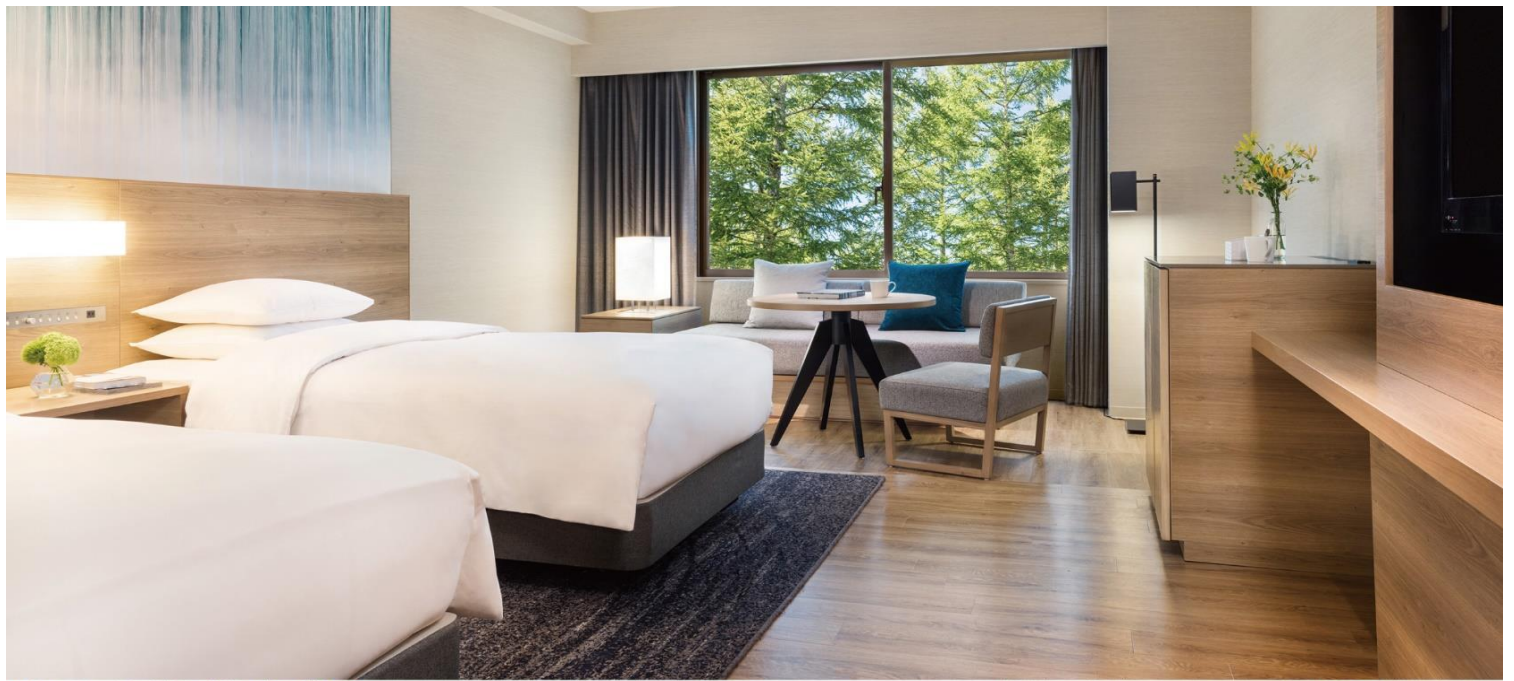

補助金
3,000円を
利用できます

法人会員制倶楽部 ラフォーレ倶楽部

いつもの旅をもっとお得に、もっと楽しく。
会員様だけの**満足**がここにあります。

【2020年度会員料金／素泊まり】 定員利用時 1名様あたり／税別



伊豆修善寺・富士山中湖・軽井沢・
琵琶湖・南紀白浜



白馬

5,000円～



那須・箱根強羅・伊東・修善寺

4,200円～

※箱根強羅は6,000円～

※ラフォーレ蔵王リゾート&スパは全館クローズ中

※ホテル・日程により1泊2食付のご予約に限らせていただく場合がございます。

【2020年度ゴルフピラ利用会員料金／セルフプレイ】 3・4バッグ利用時 1名様あたり／諸税別

修善寺 5,000円～ 松尾 7,000円～



【ソウエルクラブの皆様はラフォーレ倶楽部の法人会員です。】

交流事業に当選した方は上記掲載料金より1名様につき3,000円の割引にてご利用いただけます。
ラフォーレ倶楽部WEBサイトより詳細をご確認の上、ご予約ください。

www.laforet.co.jp

WEB予約には利用者登録が必要です。 法人会員№ 20286 法人パスワード 20286cc

新型コロナウイルス感染症への対策について

— すべてのお客様の健康と安全の促進へ向けて —

ラフォーレ倶楽部各ホテルは以下ガイドラインを順守し、すべてのお客様の健康と安全の促進のため、三密を回避し、徹底した衛生管理と従業員の健康管理を実施してまいります。

◆徹底した衛生管理



- ・客室やパブリックスペースの徹底した除菌清掃
- ・ホテルエントランス、レストラン入り口等での消毒の実施
- ・共通接触物の減少と利用時の消毒の徹底
- ・施設の定期的な換気



- ・お食事のbuffetスタイルでの提供を一時的に休止し、コースまたはセットメニューでの提供
- ・お部屋食メニューやテイクアウトメニューのご用意

◆三密回避



- ・チェックイン時、フロントカウンター以外のスペース活用などによる混雑緩和
- ・エレベーターご利用時の人数制限
- ・お部屋食のご用意や、フロントに立ち寄らずご出発いただける仕組みなど、可能な限りの非対面・非接触の推進
- ・レストラン入店人数制限やテーブル間隔を広げた混雑緩和



- ・送迎バスの換気・アルコール消毒徹底

◆従業員の健康管理



- ・マスクの着用
- ・本人、家族を含む検温や体調観察、日々の手洗いうがいなどの徹底した健康管理

◆お客様の健康増進に資する各種プログラムの推進

お客様の健康増進の為のウェルネスプログラムのご用意や活力の高まるお食事の開発をホテル毎に実施しております。

《お客様へのお願い》



- ・ご予約時やご来館時の検温、健康チェックシートのご記入などの体調チェックにご協力をお願い致します。



- ・館内パブリックエリアでのマスクの着用をお願い致します。

これらのガイドラインは、政府及び自治体が発表する方針等の状況にあわせて地域経済活動との連携をはかりながら更新されます。私たちは、これらのガイドラインを順守し、新たなテクノロジーの導入や経営資源を掛け合わせることで、お客様や従業員のさらなる身体の健康、心の健康、社会的な健康を実現し、さまざまな日本の魅力とともに思い出に残る時間をこれからもご提供致します。

※2020年5月現在

【お問合せ先】森トラスト・ホテルズ&リゾート株式会社 クラスターセールス&マーケティング部 TEL: 03-6409-2803 E-mail: honeigyo@lafort.co.jp

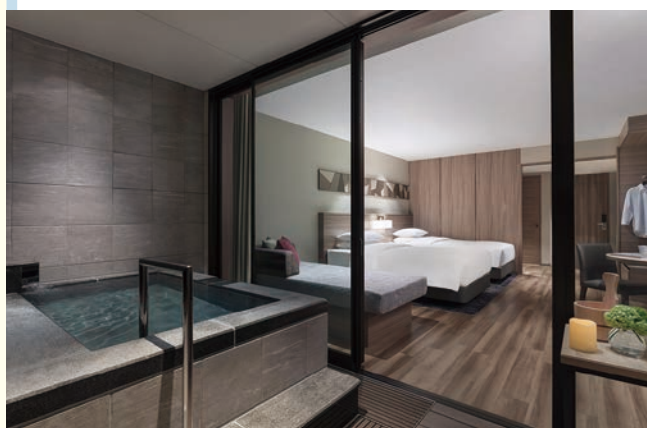

安心・安全にお過ごしいただくこの時期におすすめの「温泉付客室」をラフォーレ倶楽部では300室以上ご用意しております。

【2020年度会員料金／温泉付客室素泊まり】 定員利用時1名様あたり／税別



伊豆修善寺・富士山中湖・軽井沢・琵琶湖・南紀白浜



白馬

7,500円～



箱根強羅・伊東・修善寺

7,500円～

※伊東は6,500円～

※那須はスタンダードルーム4,200円～をご用意しております。(温泉付き客室はございません)
※ラフォーレ蔵王リゾート&スパは全館クローズ中 ※ホテル・日程により1泊2食付のご予約に限らせていただく場合がございます。